CHIESA COLLEGIATA
DI **SANT'AMBROGIO**
OMEGNA

SANT'AMBRÖS
PARROCCHIA DI OMEGNA

I Concerti di **Musica Classica**

SABATO 21 AGOSTO ore 20.30

Gli alunni del liceo musicale

suoneranno musiche di Castelnuovo-Tedesco.
Programma musiche di:

- Morricone
- Bach
- Carulli
- Haendel

LMS GOBETTI

LUNEDÌ 23 AGOSTO ore 20.30

DUO LA NUIT

Marta Cellini
Daniele Ligios

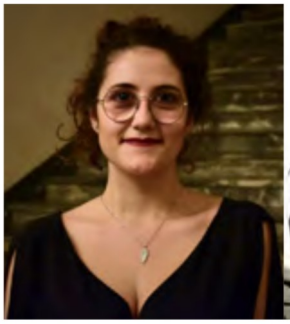

MERCOLEDÌ 25 AGOSTO ore 20.30

DUO HÉLIOS

Sofia Bevilacqua
Marcello Nardilli

Ramsay Santé

A.S.L. V.C.O.
Azienda Sanitaria Locale del Verbano Cusio Ossola

Centro Ortopedica di Quadlante
Ospedale Madonna del Popolo - Omegna

Per appuntamenti visite e accertamenti sportello dedicato COQ
Tel. 0323 / 6601199
Dalle 10.00 alle 16.00
dal lunedì al venerdì.

www.sanvito-omegna.it

Comitato Festeggiamenti SanVito organizza e presenta

IL SALOTTO DI DIDEROT

LA BELLEZZA Parliamo di cose belle!

Piazza Don A.Beltrami
OMEGNA

CONDUCE
Prof.ssa Sara Rubinelli,
Ass. alla Cultura

In un tempo di emergenza sanitaria, e di tanta drammaticità a diversi livelli della società, fa bene allo spirito coltivare dimensioni della vita legate alla bellezza. Il disaccordo su tante questioni trova l'accordo attraverso la gentilezza, la cordialità dell'ascolto e la cultura, intesa come sostrato di contenuti per far scoprire e riscoprire agli esseri umani la loro storia fatta di passioni, emozioni e creatività condivise e condivisibili.
Il Salotto di Diderot di questa edizione di San Vito porta a Omegna autori e relatori che approfondiranno il tema della bellezza da punti di vista che toccano l'anima.
Perché siamo in un mondo bello, dove la complessità della vita quotidiana è fondamentalmente strumento di crescita e miglioramento individuale e sociale...
Parliamo, dunque, di cose belle! Esse sono funzionali alla nostra ricerca di significato della vita e al benessere che ne deriva quando si trovano punti fermi su cui orientare i nostri pensieri, ideali e scelte di vita.

Sabato 21 agosto ore 17
Dante Alighieri: dal cortese al celeste dialogando d'amore.
Relatori: Don Gian Mario Lanfranchini
e Prof. Simone Fornara

Domenica 22 agosto ore 17
La buona politica: dall'ideale al reale.

Il Buon Governo del Lorenzetti

Relatori:
Alessandro Canelli (Sindaco di Novara)
Marco Curto (Sindaco di Montegrosso d'Asti)
Paolo Marchioni (Sindaco di Omegna)
Silvia Marchionini (Sindaco di Verbania)
Emanuele Ramella Pralungo
(Sindaco di Occhieppo Superiore
e vice-Presidente della provincia di Biella)

Sabato 28 agosto ore 17
Arte e fede: bellezza del mondo e splendore divino.
Relatore: Mons. Franco Giulio Brambilla
(Vescovo di Novara)

Domenica 29 agosto ore 17
Le Alpi, il sublime e il selvatico. Conversazione sulla 'difficile' bellezza della montagna.
Relatore: dott. Andrea Bocchiola

www.sanvito-omegna.it

LARGO
COBIANCHI

Comitato Festeggiamenti SanVito

Sabato 21 Agosto

ORE 18,00

inaugurazione 118ª ediz.

inizio dei Festeggiamenti con la presenza delle Autorità e della Nuova Filarmonica Omegnese.

SanVito **Sabato 21 Agosto**

IL VERO MERCATO DA FORTE DEI MARMI CON IL MARCHIO REGISTRATO

Gli Ambulanti di Forte dei Marmi

OMEGNA Lungolago Gramsci

orario continuato dalle 8 alle 19

Mercato di qualità con abbigliamento, borse, scarpe, cashmere, biancheria, bijoux e arte fiorentina in genere

Il mercato si svolgerà nello scrupoloso rispetto di tutti i protocolli sanitari

Cittadella del GUSTO

ORATORIO SACRO CUORE

OMEGNA SanVito GIOVANI #NONSIMOLLA UNSANTO

ORE 21,00

Serata di musica e di intrattenimento con i giovani di San Vito!!

Per scoprire il programma definitivo seguiteli sui social:

sanvitogiovani • San Vito Giovani

IMPRESA F.LLI GUGLIELMINETTI S.R.L. COSTRUZIONI EDILI

Via Oberdan, 30
Cireggio di Omegna (Vb)

Tel. 0323 863307

flli.guglielminetti@libero.it
www.flli-guglielminetti.it

www.sanvito-omegna.it

LARGO
COBIANCHI

Comitato Festeggiamenti SanVito

Domenica 22 Agosto

ORE 11,30 Benedizione mezzi di soccorso in P. Beltrami

ORE 20,30 - area sportiva dell'Oratorio Sacro Cuore
Dimostrazione di unità cinofile da soccorso
e pet-therapy del **Lucky Rescue V.C.O.**
luckyrescuecanidasoccorso@gmail.com - T. 347 7838275

ORE 21,30
Avis comunale di Omegna ha il piacere di offrire una serata all'insegna dei successi internazionali degli U2 con la tribute band **I Rejoice**, sul palco interverranno alcuni dirigenti per diffondere i valori di solidarietà e salute legati alla donazione di sangue.

AVIS OMEGNA

REJOICE U2 TRIBUTE

Cittadella del GUSTO
ORATORIO SACRO CUORE

ORE 21,45
I Rejoice U2 tribute in concerto.
Il tributo U2 che viene dal cuore, che ha avuto la fortuna di suonare con gli U2 a Londra con il suo chitarrista nel 2015, riproporrà un video-show con tutti i più grandi successi della band irlandese, ma anche alcuni rarità per i fans più esigenti. Vi aspettiamo!

Verde Idea
Flowers & More
Via Mazzini, 31 - 28887 Omegna (VB) - 0323 641901

www.sanvito-omegna.it

Comitato Festeggiamenti SanVito ORGANIZZANO Associazione Un Secolo di SAN VITO

con il patrocinio della

Città di Omegna

OMEGNA il lago della fantasia

e la collaborazione della

Associazione Turistica Pro Loco di Omegna

FIERA DEL LAGO E DELLE VALLI DEL CUSIO

Espositori Artigianali Commerciali Hobbisti, con Aree Gastronomiche

Lungo Lago **Gramsci**
21-22 e 28-29
agosto
Area **Giardini**
dal 21 al 30
agosto

PRESCRIZIONI COMMERCIO AL DETTAGLIO SU AREE PUBBLICHE
(mercati e mercatini degli hobbisti – artigiani – allevatori – coltivatori)

OMEGNA LAKE FOOD

dal 21 al 30 agosto Giardini piazza Martiri Libertà

FC Fratelli Cane SRL

STAMPAGGIO E SOFFIAGGIO MATERIE PLASTICHE

WWW.FRATELLICANE.COM

www.sanvito-omegna.it

domenica 22 agosto ore 15 - tendone Oratorio-Omegna

LAMPI DI SAN VITO

TORNEO DI SCACCHI

Rapid a Sistema Svizzero 12' + 3" su 7 Turni
Organizza il Circolo Scacchistico del Cusio
Iscrizione 10 Euro. Iscrizioni 30' prima dell'inizio del Torneo
Il Torneo si concluderà intorno alle 18.30 I premi sono offerti dall'Organizzazione del Banco di San Vito.

ASSOCIAZIONE UN SECOLO DI SAN VITO
COMITATO FESTEGGIAMENTI
con la CITTA' di OMEGNA
CLUB ITALIANO PANHARD ACN Novara

domenica 29 agosto ore 9 - Largo Cobianchi

34° RADUNO AUTO e MOTO d'EPOCA

18°OSCAR PER L'ELEGANZA - Memorial Luciano Valsecchi
Premio auto Memorial Giovanni e Marisa Tomatis
Premio auto Memorial Giorgio Rossi
Premio auto Memorial Marco Zanforlin

Iscrizioni entro il 24 agosto.

ORE 9,00 Ritrovo partecipanti e autovetture largo Cobianchi a Omegna

ORE 11,00 Sfilata delle auto con giro turistico

ORE 12,45 Pranzo presso Tendone Oratorio a Omegna.

ORE 15,30 Saluto delle Autorità con PREMIAZIONE e assegnazione 18° OSCAR per ELEGANZA.

IN pelle
ABBIGLIAMENTO
PELLICCERIA
PELLETTERIA

ABBIGLIAMENTO DONNA E UOMO
Via F.lli Di Dio
OMEGNA
Tel. 0323 643691
Centro Commerciale OMEGNA CENTRO

LARGO
COBIANCHI

Comitato Festeggiamenti SanVito

Lunedì 23 Agosto

CoverBand in Festival

ORE 21,45

THE MOVES

I "The Moves" sono un trio composto da chitarra acustica, basso e batteria/percussioni che si propone di rileggere o interpretare in chiave acustica brani famosi e pezzi più rari ma altrettanto importanti pescando dal repertorio del pop inglese che va dai '60 dei "The Beatles", agli '80 degli "Style Council" di Paul Weller, fino alla discografia più recente di Oasis, Verve e altri rappresentanti del Brit Pop.

Chitarra e voce, Andrea Zennaro
Batteria e percussioni, Piero Ravizza
Basso e voce, Matteo Vallana

Cittadella del GUSTO
ORATORIO SACRO CUORE

Ospite ...

FABRIZIO FONTANA

per una serata tutta da vivere e ridere in piazza

COLOR COAT

Manutenzione • Costruzione
Attrezzature Ecologiche

via Caduti sul Lavoro, 7
28883 Gravellona Toce (VB)
Tel. 0323/865511 - Fax 0323/848874
www.colorcoat.it - info@colorcoat.it

LARGO
COBIANCHI

Comitato Festeggiamenti SanVito

Martedì 24 Agosto

CoverBand in Festival

ORE 21,45

SOUL KEEPERS

Marina Palazzo: Voce / Lorenzo Tubiana: Chitarra
Gaetano Genuino: Basso / Rossano Biolatti: Batteria

La band nasce nel settembre 2020, e propone un repertorio di oltre due ore di Rock classico e moderno, dagli anni '60 agli anni 90' Creedence Clearwater Revival, Ac/Dc, Deep Purple, Animals, Beatles, Aerosmith, Rolling Stones, Jimi Hendrix, Sheryl Crow, Shivaree, No Doubt,Cranberries, 4 Non Blondes.

Cittadella del GUSTO
ORATORIO SACRO CUORE

Ospite... MELYSSA

Dopo una dura battaglia tra me e me, ho iniziato a scrivere e portare alla luce, attraverso la mia più grande passione, tuttò ciò che penso e sento. Racconto il mio pensiero immergendo-mi nelle note per dare un senso ai momenti di tristezza regalando con la musica quel senso di leggerezza che può sollevarci ascoltandola.

C B
CROCE BIANCA
Albergo Ristorante dal 1874
★★★

In occasione della festa di San Vito l'Albergo Croce Bianca apre la sala ristorante con terrazza all'attico.

Vista mozzafiato su Omegna, sulla festa e sui fuochi.

Specialità pesce!

Albergo Ristorante Croce Bianca
28887 Omegna (VB) - Via Mazzini, 2
Info e prenotazioni al n. 0323 866106
www.albergocrocebianca.com

www.sanvito-omegna.it

LARGO
COBIANCHI

Comitato Festeggiamenti SanVito

Mercoledì 25 Agosto

CoverBand in Festival

ORE 21,45

COVER LOW TOWN

I Low Town, sono una band nata nel 2016 a Domodossola. Il repertorio proposto spazia dai grandi classici del Blues americano alle sonorità più recenti del genere.
I Low Town stanno inoltre scrivendo il loro primo disco di brani originali.

Rock Blues - Componenti:
Riccardo Sbaffi voce e tastiera
Giulio Rodinò chitarra
Alessio Bonzani basso elettrico
Clarissa Giordani batteria

Cittadella del GUSTO
ORATORIO SACRO CUORE

Ospite ...

MAX CAVALLARI

attore comico cabarettista
un vulcano di energia, puro divertimento
dove la piazza di Omegna vuole
tornare a ridere sorridere
alla vita con lui,
direttamente da Colorado

MASSY BUBBI
PIPITONE

F.lli BERETTA

RIPARAZIONE AUTOMEZZI • BALESTRE • FRENI

F.lli BERETTA **s.n.c**. di Roberto Beretta & C.
Via Bariselli, 95 - **OMEGNA** (VB)

Tel./Fax **0323 61571** • Cellulare **338 5486126**

email: berettasnc@gmail.com

www.sanvito-omegna.it

LARGO
COBIANCHI

Comitato Festeggiamenti SanVito

Giovedì 26 Agosto

CoverBand in Festival

ORE 21,45

PITCH BLACK DARK

Progetto punk-rock & heavy nato dal desiderio di Michelle Poletti (Mitch) di riproporre in chiave del tutto personale, i migliori brani punk-rock e non solo...
I Pitch Black Dark non si limitano ad essere degli esecutori e interpreti, ma si dedicano anche alla stesura di inediti!
I componenti, Sisko Festa Rovera (chitarra) e Francesco Valentini (Cimi)(batteria), accompagnano la front-woman, cantante e chitarrista, contribuendo ad aumentare l'energia e la qualità degli shows: una vera bomba esplosiva!!!
Questi 3 ragazzi omaggiano il rock sotto ogni sua sfumatura. Tutto ciò che i Pitch Black Dark "toccano", diventa rock!

Cittadella del GUSTO
ORATORIO SACRO CUORE

Ospite... insegnante di canto e musica, studia e compone brani inediti in lingua italiana.
Nel 2017 si diploma in "Canto Moderno" e vince il concorso "VMS Roads to London".
Nel 2018 viene contattata dallo Zecchino D'oro con il suo coro "LaGatta&LaVolpa".
Nel 2021 si classifica come finalista nel concorso per autori "Genova X Voi".
Questa sera sul palco **EDITH BRINCA**

la Panetteria da Germano
di Germano Navigli & C. snc.
Via DeAmicis, 34 - 28887 Omegna (Vb)
333 8309932

www.sanvito-omegna.it

LARGO
COBIANCHI

Comitato Festeggiamenti SanVito

Venerdì 27 Agosto

ORE 18,00 - piazza Don Andrea Beltrami
Presentazione del libro in memoria di
SERGIO BERTOLI - a cura di Massimo Moro.
"DIARIO DI UN AMICO DI CORDATA"

ORE 21,00 presentazione nuova stagione
2021/22 - Omegna PALLAVOLO

OMEGNA PALLAVOLO 1980

CoverBand in Festival

ORE 21,45

BELLI DENTRO

BELLI DENTRO

I Belli Dentro sono un gruppo di 7 ragazzi di età compresa tra i 19 e i 21 anni nato nel 2018.
Il repertorio della band verte maggiormente sui principali generi musicali degli anni '70, '80 e '90, ovvero Rock, Blues, Funk e Soul, ma anche Pop e cantautorato italiano. Sfruttando la presenza di due strumenti a fiato, quali tromba e sax, i Belli Dentro si distinguono grazie a sonorità difficilmente ritrovabili altrove nel panorama musicale locale. La performance offerta dal gruppo è d'impatto e di qualità e dedica importanza anche alla parte visiva, creando uno show efficace e coinvolgente per il pubblico.

Marco Quaretta: voce / Viola Fortin: basso elettrico
Alessio Melacarne: chitarra elettrica e acustica
Francesco Valentini: batteria / Andrea Pongiluppi: tastiere
Fabio Di Coscio: tromba / Manuel Ticozzi: sax

Cittadella del GUSTO
ORATORIO SACRO CUORE

I Capricci

Mara Sonia Valentina

Centro Estetico
Tel. 0323 887196

Acconciature
345 4155057

Via IV Novembre , 106 - Omegna (VB)

www.sanvito-omegna.it

PIAZZA **BELTRAMI**
E
LARGO **COBIANCHI**

Comitato Festeggiamenti SanVito

Sabato 28 Agosto

ORE 20,30

S.Messa solenne in piazza Beltrami presieduta da S.E. Mons. Franco Giulio Brambilla, Vescovo di Novara, e concelebrata dai sacerdoti.
Al termine **solenne processione** con il seguente percorso: Collegiata, P.za F.M. Beltrami, v. De Amicis, v. Manzoni, L.go Cobianchi, P.za XXIV Aprile, v. Cavallotti, P.za Beltrami, Collegiata.

Cittadella del GUSTO
ORATORIO SACRO CUORE

A seguire

D-Soul Trio

Alice Greco - Voce e piccole percussioni
Ricky Roattino - Chitarra e cori
Diego Gianfardoni - Basso acustico e cori

Si dice che Dio abbia inventato la musica per far si che l'anima entri nel corpo...rispetto ed amore per la musica porta i componenti di questo trio acustico ad eseguire con passione cover che soddisferanno tutte le diverse anime musicali...Janis Joplin, Led Zeppelin, Sting, Beatles, Tina Turner, Anouk, Alannah Myles, Skunk Anansie, Aretha Franklin, Queen, Simply Red, Creedance C.R.,Ac/Dc ... e così via...
-Peace,Love & Rock n Roll!-

CRISTINA SCHIRRIPA
massaggiatore olistico

OMEGNA (VB)
Via Cesare Terranova n°22 Cireggio di Omegna
+39 380 369 7827
cristinaschirripa_massaggi

UN MOMENTO DI TOTALE BENESSERE, SOLO PER TE.

www.sanvito-omegna.it

LARGO
COBIANCHI

Comitato Festeggiamenti SanVito

Domenica 29 Agosto

ORE 21,45

San Vito's Got Talent e Arcademia
Swing-Soul & Dance Show

Arcademia propone l'edizione 2021 di San Vito's Got Talent! che quest'anno si arricchisce con alcune esibizioni proposte dal cast artistico, allievi e insegnanti del Centro di Formazione Artistica Arcademia!
Chi desiderasse partecipare al Talent può contattare il seguente numero: 335 5972031 o può scrivere una mail a info@arcademia.it entro Giovedì 26 agosto!

Cittadella del GUSTO
ORATORIO SACRO CUORE

Ospite ...

JO SQUILLO

Cantautrice e conduttrice televisiva ha nel sangue la musica punk rock, pop e dance.
Con la sua verve saprà portare sul palco di Omegna il ritmo e la musica dei grandi successi per far ballare il pubblico insieme al suo copro di danza.

Agenzia Viaggi
Le tue Vacanze

e' giunto il momento di scegliere la vostra vacanza

www.agenzialetuevacanze.it

VISITA il nostro SITO

Le Tue Vacanze
di Falconelli Francesca
via IV Novembre n.215
Crusinallo di Omegna (VB)
Telefono 0323-641248
Fax 0323-67001
letuevacanze.vb@gmail.com

www.sanvito-omegna.it

Comitato Festeggiamenti SanVito

Lunedì 30 Agosto

Cittadella del GUSTO
ORATORIO SACRO CUORE

ORE 12,00 Assegnazione **FRANCOBOLLO D'ORO 2021** presso la **Cittadella del Gusto,** a persona o ente Omegnese, meritevole nel settore del volontariato.

a seguire Pranzo degli omegnesi presso la **Cittadella del Gusto** sotto il tendone all'Oratorio di Omegna, su prenotazione.

FULGOR BASKETBALL

ORE 21,00 Presentazione nuova stagione 2021/22 Paffoni FULGOR BASKET Omegna

Centro Ortopedico di Quadrante
Ospedale Madonna del Popolo - Omegna
A.S.L. V.C.O. Azienda Sanitaria Locale del Verbano Cusio Ossola
Ramsay Santé

LUNEDÌ 30 agosto 2021
ore 16 piazza don Andrea Beltrami

PRESENTAZIONE LIBRO
CENTRO ORTOPEDICO DI QUADRANTE
EMERGENZA COVID
La nostra storia

A cura di Angela Masiello

ORE 21,45 ANDREA MINGARDI

cantautore e scrittore pieno di energia musicale... sul palco porterà il blues, il twist, il rock, il beat trascinando il pubblico in un vero e unico momento magico di musica.

Accompagnato dal Maestro **Maurizio Tirelli** e da **Emanuela Cortesi**

t e r m o i d r a u l i c a

Ciocca snc
di Ivan Ciocca & C.

impianti idrosanitari
riscaldamento e manutenzione

Sede e Recapito documenti Contabili
Via Carcallo 22/c - 28887 Omegna (VB)

Tel. 335 6857002 E-mail: termoidraulicaciocca@libero.it

www.sanvito-omegna.it