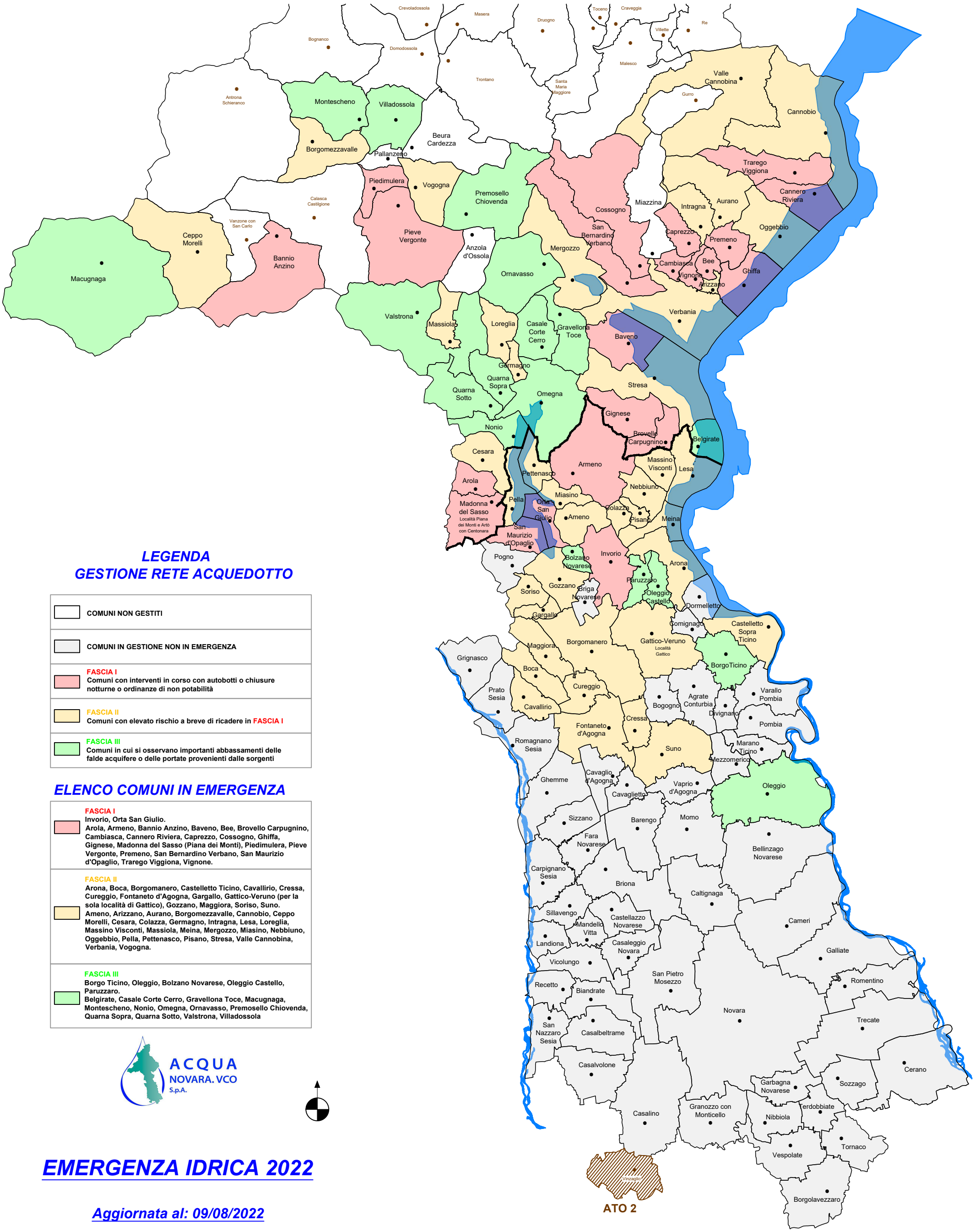

LEGENDA
GESTIONE RETE ACQUEDOTTO

	COMUNI NON GESTITI
	COMUNI IN GESTIONE NON IN EMERGENZA
	FASCIA I **Comuni con interventi in corso con autobotti o chiusure notturne o ordinanze di non potabilità**
	FASCIA II **Comuni con elevato rischio a breve di ricadere in FASCIA I**
	FASCIA III **Comuni in cui si osservano importanti abbassamenti delle falde acquifere o delle portate provenienti dalle sorgenti**

ELENCO COMUNI IN EMERGENZA

	FASCIA I **Invorio, Orta San Giulio.** **Arola, Armeno, Bannio Anzino, Baveno, Bee, Brovello Carpugnino, Cambiasca, Cannero Riviera, Caprezzo, Cossogno, Ghiffa, Gignese, Madonna del Sasso (Piana dei Monti), Piedimulera, Pieve Vergonte, Premeno, San Bernardino Verbano, San Maurizio d'Opaglio, Trarego Viggiona, Vignone.**
	FASCIA II **Arona, Boca, Borgomanero, Castelletto Ticino, Cavallirio, Cressa, Cureggio, Fontaneto d'Agogna, Gargallo, Gattico-Veruno (per la sola località di Gattico), Gozzano, Maggiora, Soriso, Suno. Ameno, Arizzano, Aurano, Borgomezzavalle, Cannobio, Ceppo Morelli, Cesara, Colazza, Germagno, Intragna, Lesa, Loreglia, Massino Visconti, Massiola, Meina, Mergozzo, Miasino, Nebbiuno, Oggebbio, Pella, Pettenasco, Pisano, Stresa, Valle Cannobina, Verbania, Vogogna.**
	FASCIA III **Borgo Ticino, Oleggio, Bolzano Novarese, Oleggio Castello, Paruzzaro.** **Belgirate, Casale Corte Cerro, Gravellona Toce, Macugnaga, Montescheno, Nonio, Omegna, Ornavasso, Premosello Chiovenda, Quarna Sopra, Quarna Sotto, Valstrona, Villadossola**

ACQUA NOVARA. VCO S.p.A.

EMERGENZA IDRICA 2022

Aggiornata al: 09/08/2022